

《行星齿轮减速机顾客确认表》

CUSTOMER CONFIRMATION

型号(配电机尺寸) PGHR90单段 (输入22-110-145-m8)

特殊提示 Tips 

编辑日期 Edit Time

2022-8-23

外形尺寸图
Dimensions

共1页 第1页

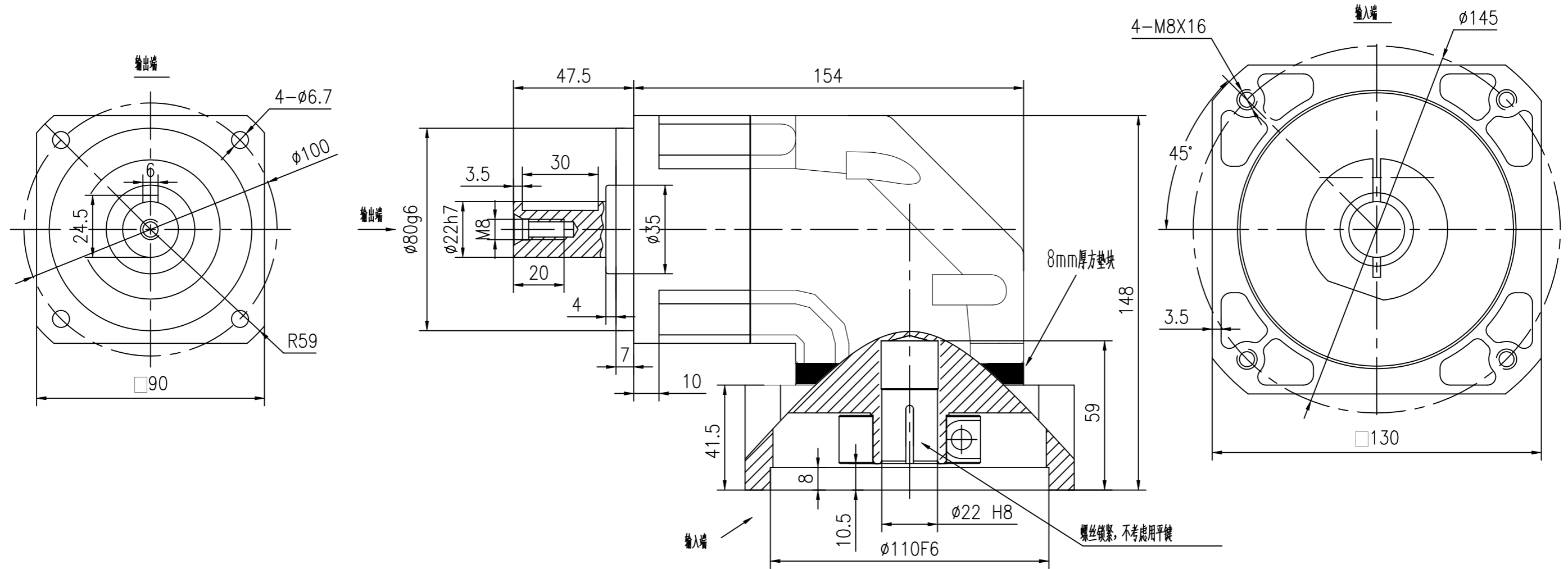

外形参照图
Reference

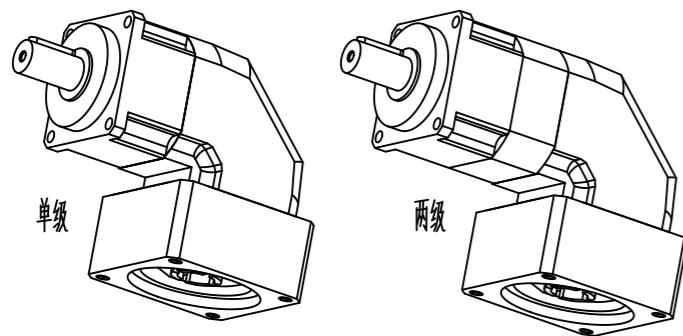

| PGR90 参数表 Parameters | | | | | | | | | | | | | | | | | |
|----------------------|-----------------------|------|------|---------|------|--------------|------|------|------|-------------|------|---------------|------|------|------|------|-------|
| ① 输出允许负载 | 速比 | 1:3 | 1:4 | 1:5 | 1:7 | 1:8 | 1:10 | 1:15 | 1:20 | 1:25 | 1:30 | 1:35 | 1:40 | 1:50 | 1:70 | 1:80 | 1:100 |
| | 负载 N.m | 95.2 | 74.6 | 95.2 | 85.6 | 85.0 | 75.0 | 95.2 | 74.6 | 95.2 | 95.2 | 95.2 | 95.2 | 95.2 | 85.6 | 85.0 | 75.0 |
| ② 最大允许负载=输出允许负载 3 x | | 3 x | | | | | | | | | | | | | | | |
| ③ 额定输入转速 | 3000rpm | | | ⑥ 背隙 | | 单级 ≤9arcmin | | | | | | ⑧ 容许径向力 1630N | | | | | |
| ④ 最大输入转速 | 6000rpm | | | | | 两级 ≤12arcmin | | | | | | ⑨ 容许轴向力 1420N | | | | | |
| ⑤ 扭转刚度 | 7.5N.m/arcmin | | | ⑦ 效率 | | 单级 ≥94% | | | | | | ⑩ 噪音值 ≤70dB | | | | | |
| | | | | 两级 ≥90% | | | | | | ⑪ 防护等级 IP65 | | | | | | | |
| ⑫ 转动惯量 | 速比 | 1:3 | 1:4 | 1:5 | 1:7 | 1:8 | 1:10 | 1:15 | 1:20 | 1:25 | 1:30 | 1:35 | 1:40 | 1:50 | 1:70 | 1:80 | 1:100 |
| | 惯量 kg.cm ² | 2.28 | 2.28 | 2.28 | 2.28 | 1.45 | 1.45 | 2.28 | 2.28 | 2.28 | 1.45 | 2.28 | 1.45 | 1.45 | 1.45 | 1.45 | 1.45 |

客户确认 

Please Sign or Seal, then return this. Thank You!

日期 Date: