

1

2

输出端(output)

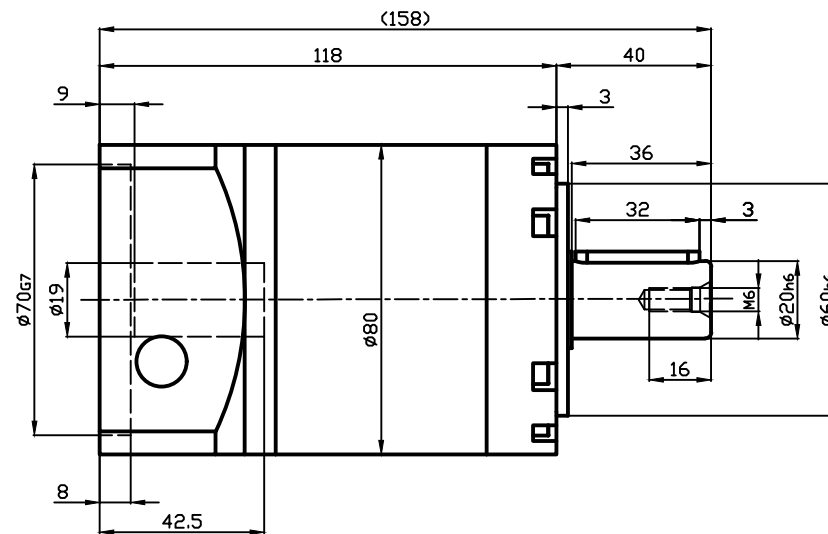
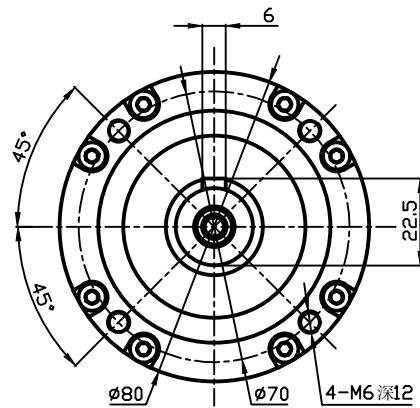

输入端(inout)

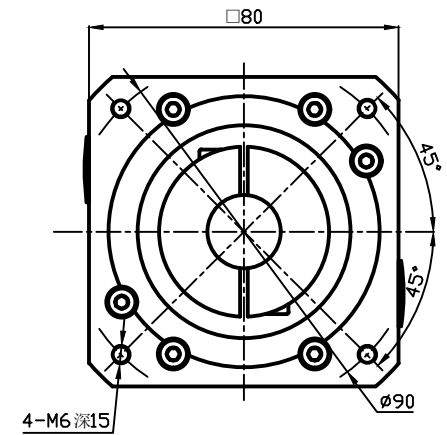

☆注:

1. 夹紧螺丝M6, 拧紧力度18Nm;
2. 本公司不断研究、发展, 上述规格如有变动, 恕不另行通知;
3. 如有特殊尺寸要求, 请联系本公司。

客户选型栏

| 选择速比 <input checked="" type="checkbox"/> | <input type="checkbox"/> | <input type="checkbox"/> | <input type="checkbox"/> | <input type="checkbox"/> | <input type="checkbox"/> | <input type="checkbox"/> | <input type="checkbox"/> | <input type="checkbox"/> | <input type="checkbox"/> | <input type="checkbox"/> | <input type="checkbox"/> | <input type="checkbox"/> | <input type="checkbox"/> | 签字或盖章 |
|------------------------------------------|--------------------------|--------------------------|--------------------------|--------------------------|--------------------------|--------------------------|--------------------------|--------------------------|--------------------------|--------------------------|--------------------------|--------------------------|--------------------------|-------|
| 速比i                                      | 9                        | 12                       | 15                       | 16                       | 20                       | 25                       | 28                       | 30                       | 35                       | 40                       | 50                       | 70                       | 100                      |       |
| 额定输出扭矩(Nm)                               | 80                       | 80                       | 80                       | 90                       | 90                       | 100                      | 90                       | 80                       | 100                      | 90                       | 100                      | 80                       | 50                       |       |
| 最大输出扭矩(Nm)                               | 160                      | 160                      | 160                      | 180                      | 180                      | 220                      | 180                      | 160                      | 220                      | 180                      | 220                      | 160                      | 100                      |       |
| 转动惯量Kgcm <sup>2</sup>                    | 3.45                     | 3.45                     | 3.45                     | 3.32                     | 3.32                     | 3.32                     | 3.32                     | 3.32                     | 3.32                     | 3.32                     | 3.27                     | 3.26                     | 3.26                     | 3.25  |

|        |           |      |           |     |        |                              |
|--------|-----------|------|-----------|-----|--------|------------------------------|
| 额定输入转数 | 4000rpm   | 使用温度 | -10℃~+90℃ | 外联图 |        | JAE080-L2<br>19-70-90-M6-A20 |
| 最大输入转数 | 6000rpm   | 噪音   | ≤65dB     |     |        |                              |
| 回程间隙   | ≤15arcmin | 传递效率 | 92%       | 视图  |        |                              |
| 容许径向力  | 550N      | 防护等级 | IP65      | 单位  | mm     |                              |
| 容许轴向力  | 500N      | 安装方式 | 任意        | 比例  | 4:5    |                              |
| 正常使用寿命 | 20000 h   | 润滑方式 | 润滑脂       | 日期  | 2024.3 |                              |

1

2

A

B