

1

2

输出端 (output)

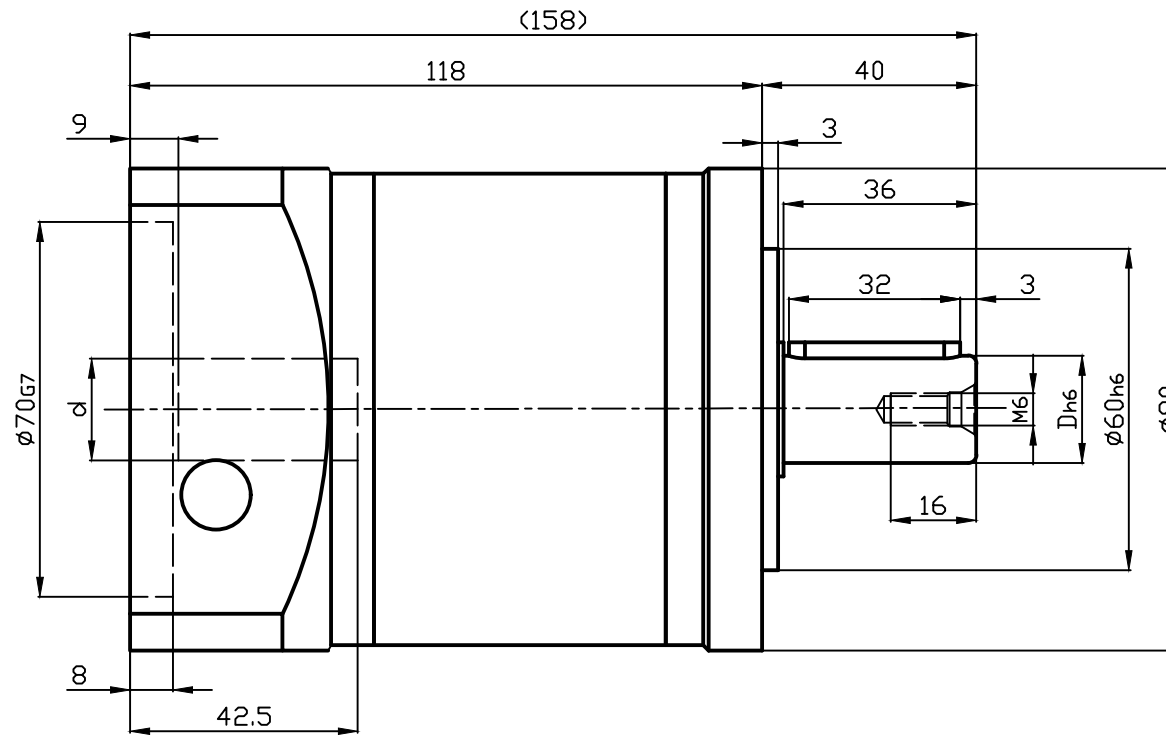
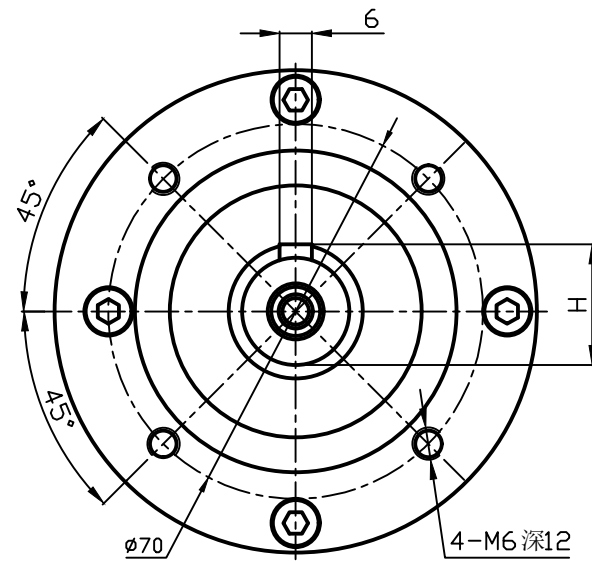

输入端 (input)

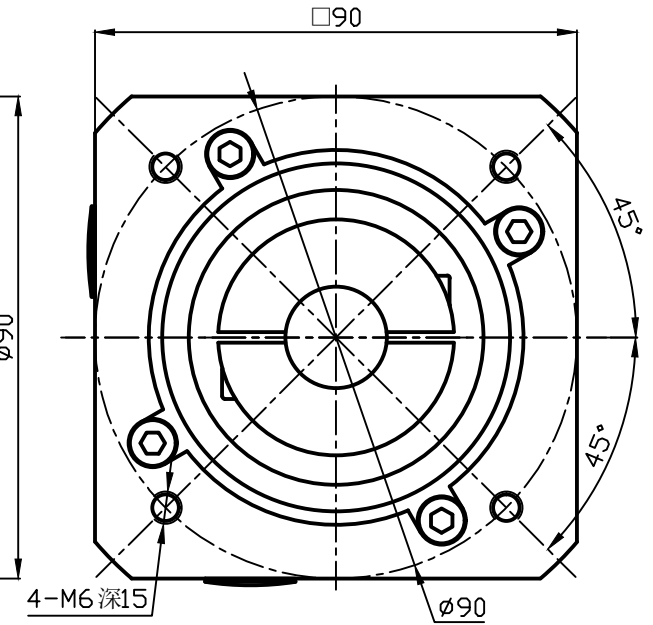

D(输出轴径)	H	选择 <input checked="" type="checkbox"/>	d(输入轴径)	选择 <input checked="" type="checkbox"/>
* $\phi 20$	22.5		* $\phi 19$	
$\phi 22$	24.5		$\phi 14$	

* 标记为默认发货尺寸

☆注:

1. 夹紧螺丝M6, 拧紧力度18Nm;
2. 本公司不断研究、发展, 上述规格如有变动, 恕不另行通知;
3. 如有特殊尺寸要求, 请联系本公司。

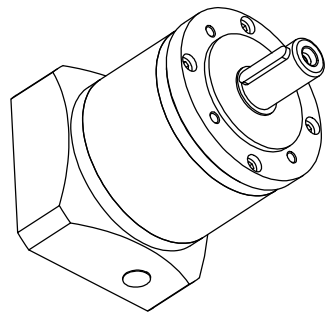

客户选型栏

选择速比 <input checked="" type="checkbox"/>	<input type="checkbox"/>	<input type="checkbox"/>	<input type="checkbox"/>	<input type="checkbox"/>	<input type="checkbox"/>	<input type="checkbox"/>	<input type="checkbox"/>	<input type="checkbox"/>	<input type="checkbox"/>	<input type="checkbox"/>	<input type="checkbox"/>	<input type="checkbox"/>	<input type="checkbox"/>	签字或盖章
速比i	9	12	15	16	20	25	28	30	35	40	50	70	100	
额定输出扭矩(Nm)	80	80	80	90	90	100	90	80	100	90	100	80	50	
最大输出扭矩(Nm)	160	160	160	180	180	220	180	160	220	180	220	160	100	
转动惯量Kgcm ²	3.45	3.45	3.45	3.32	3.32	3.32	3.32	3.32	3.32	3.27	3.26	3.26	3.25	

额定输入转数	4000rpm	使用温度	-10℃~+90℃	外联图	
最大输入转数	6000rpm	噪音	≤65dB		
回程间隙	≤15arcmin	传递效率	92%	视图	
容许径向力	550N	防护等级	IP65	单位	mm
容许轴向力	500N	安装方式	任意	比例	4:5
正常使用寿命	20000 h	润滑方式	润滑脂	日期	2022.3

JAE090-L2
(19/14-70-90-M6)

1

2

A

B