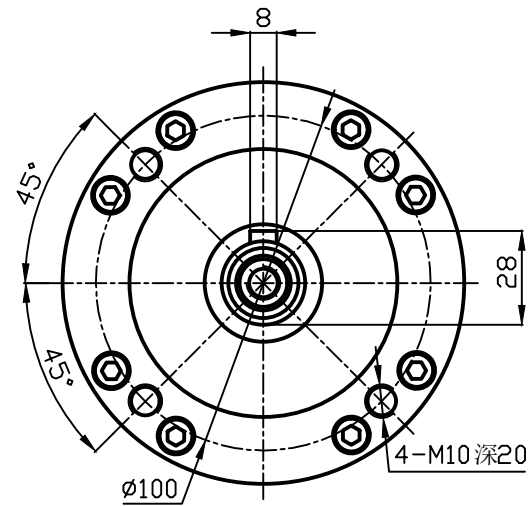
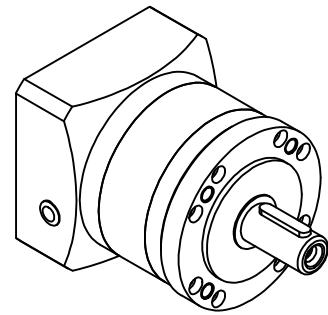
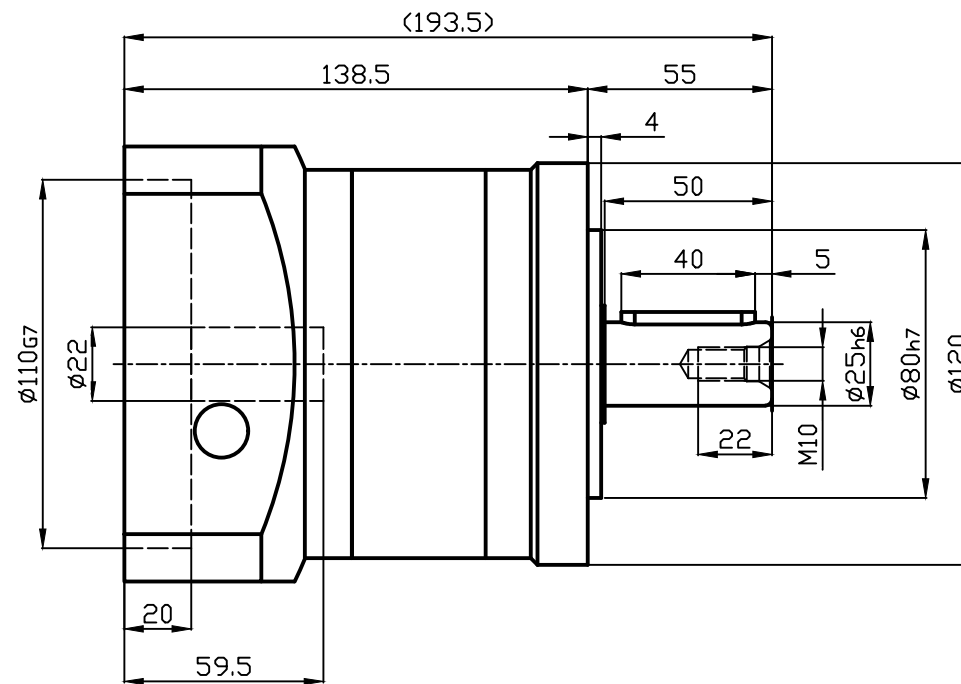
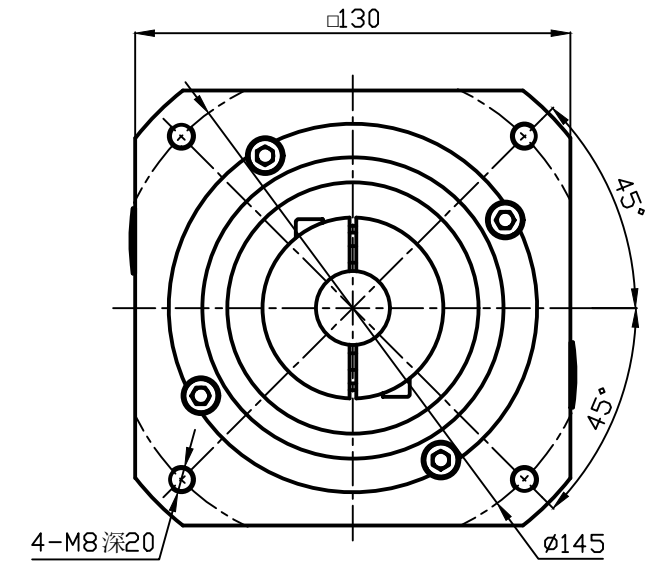

1

2

输出端
(OUTPUT)输入端
(INPUT)

客户选型栏

| | | | | | | |
|--|--------------------------|--------------------------|--------------------------|--------------------------|--------------------------|-------|
| 选择速比 <input checked="" type="checkbox"/> | <input type="checkbox"/> | <input type="checkbox"/> | <input type="checkbox"/> | <input type="checkbox"/> | <input type="checkbox"/> | 签字或盖章 |
| 速比 i | 3 | 4 | 5 | 7 | 10 | |
| 额定输出扭矩 (Nm) | 125 | 220 | 246 | 180 | 137 | |
| 最大输出扭矩 (Nm) | 250 | 440 | 492 | 360 | 274 | |
| 转动惯量 Kgcm ² | 12.51 | 12.28 | 12.23 | 12.15 | 12.12 | |

☆注:

1. 夹紧螺丝M8, 拧紧力度36Nm;
2. 本公司不断研究、发展, 上述规格如有变动, 恕不另行通知;
3. 如有特殊尺寸要求, 请联系本公司。

| | | | | | | |
|--------|-----------|------|-----------|-----|---------|--------------------------------|
| 额定输入转数 | 3500rpm | 使用温度 | -10℃~+90℃ | 外联图 | | JAE120-L1 22-110-145-M8-A25 |
| 最大输入转数 | 6000rpm | 噪音 | ≤68dB | | | |
| 回程间隙 | ≤10arcmin | 传递效率 | 95% | 视图 | | |
| 容许径向力 | 1600N | 防护等级 | IP65 | 单位 | mm | |
| 容许轴向力 | 1350N | 安装方式 | 任意 | 比例 | 1:2 | |
| 正常使用寿命 | 20000 h | 润滑方式 | 润滑脂 | 日期 | 2024.04 | |

1

2

A

B