

1

2

输出端 (output)

输入端 (inout)

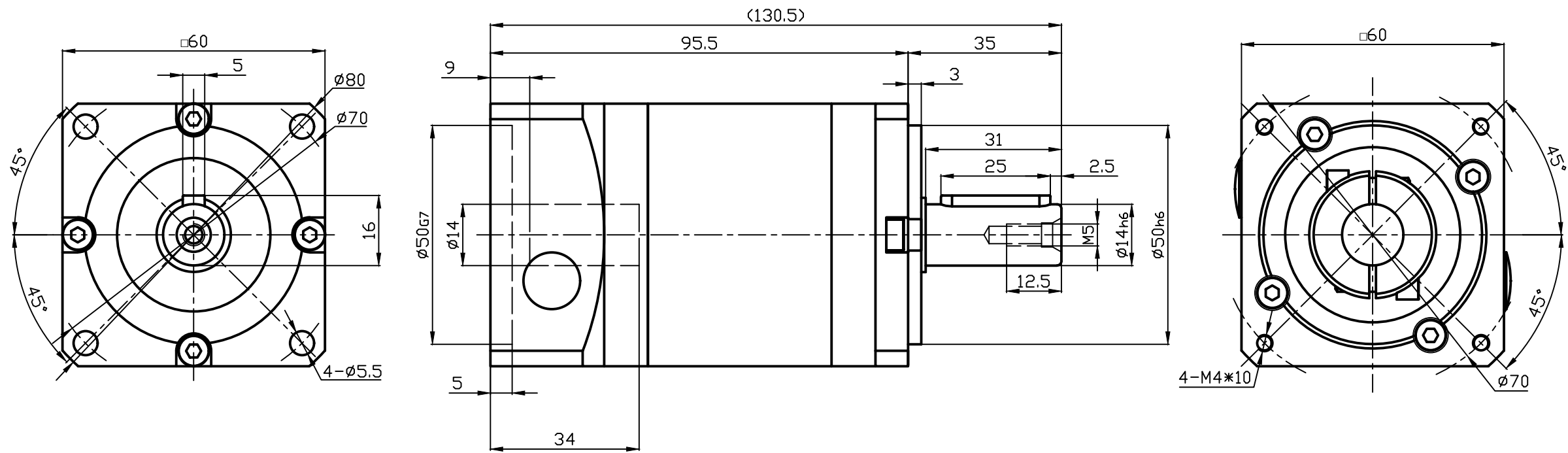

A

客户选型栏

选择速比 <input checked="" type="checkbox"/>	<input type="checkbox"/>	<input type="checkbox"/>	<input type="checkbox"/>	<input type="checkbox"/>	<input type="checkbox"/>	<input type="checkbox"/>	<input type="checkbox"/>	<input type="checkbox"/>	<input type="checkbox"/>	<input type="checkbox"/>	<input type="checkbox"/>	<input type="checkbox"/>	<input type="checkbox"/>	签字或盖章
速比 i	9	12	15	16	20	25	28	30	35	40	50	70	100	
额定输出扭矩 (Nm)	25	25	25	40	40	39	40	25	39	40	39	30	18	
最大输出扭矩 (Nm)	50	50	50	80	80	78	80	50	78	80	78	60	36	
转动惯量 Kgcm ²	0.61	0.61	0.61	0.58	0.58	0.56	0.58	0.58	0.58	0.58	0.58	0.58	0.58	

☆注:

1. 夹紧螺丝M5, 拧紧力度10Nm;
2. 本公司不断研究、发展, 上述规格如有变动, 恕不另行通知;
3. 如有特殊尺寸要求, 请联系本公司。

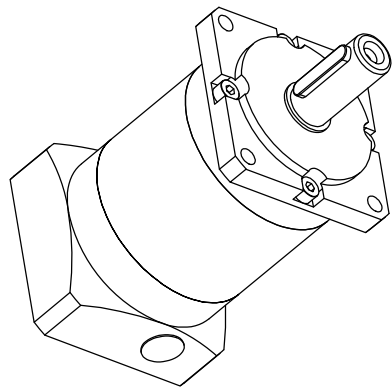

B

额定输入转数	3000rpm	使用温度	-10℃~+90℃	外联图		JAF060-L2 (14-50-70-M4-A14)
最大输入转数	5000rpm	噪音	≤60dB			
回程间隙	≤15arcmin	传递效率	92%	视图		
容许径向力	320N	防护等级	IP65	单位	mm	
容许轴向力	280N	安装方式	任意	比例	1:1	
正常使用寿命	20000 h	润滑方式	润滑脂	日期	2023.9	

1

2