

1

2

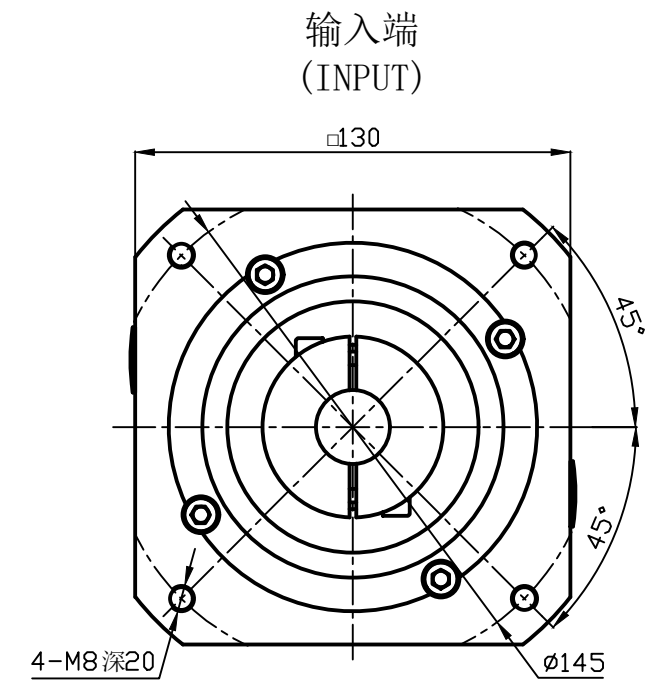
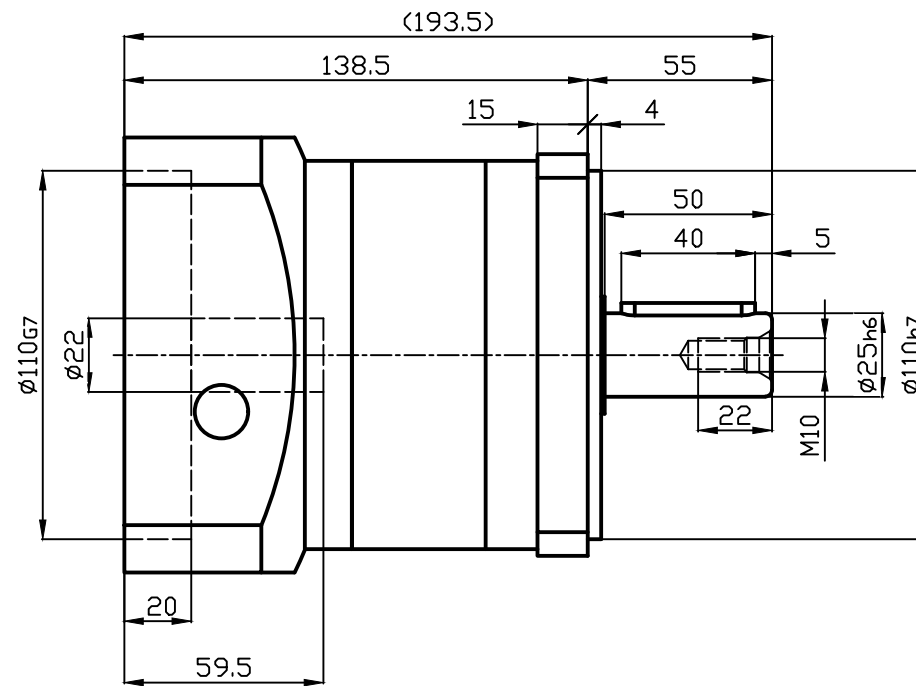
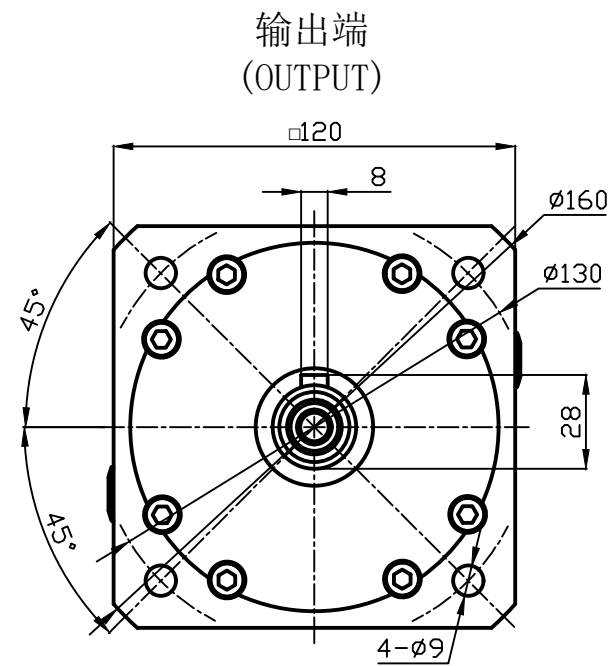

☆注:

1. 夹紧螺丝M8, 拧紧力度36Nm;
2. 本公司不断研究、发展, 上述规格如有变动, 恕不另行通知;
3. 如有特殊尺寸要求, 请联系本公司。

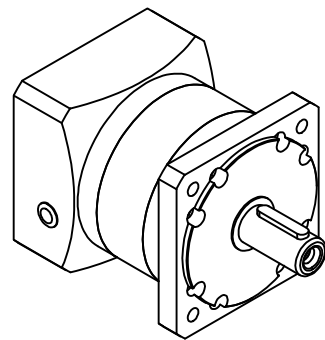

客户选型栏						
选择速比 <input checked="" type="checkbox"/>	<input type="checkbox"/>	<input type="checkbox"/>	<input type="checkbox"/>	<input type="checkbox"/>	<input type="checkbox"/>	签字或盖章
速比 i	3	4	5	7	10	
额定输出扭矩 (Nm)	125	220	246	180	137	
最大输出扭矩 (Nm)	250	440	492	360	274	
转动惯量 Kgcm ²	12.51	12.28	12.23	12.15	12.12	

额定输入转数	3500rpm	使用温度	-10℃~+90℃	外联图		JAF120-L1 (22-110-145-M8-A25)
最大输入转数	6000rpm	噪音	≤68dB			
回程间隙	≤10arcmin	传递效率	95%	视图		
容许径向力	1600N	防护等级	IP65	单位	mm	
容许轴向力	1350N	安装方式	任意	比例	1:2	
正常使用寿命	20000 h	润滑方式	润滑脂	日期	2023.9	

1

2

A

B