

1

2

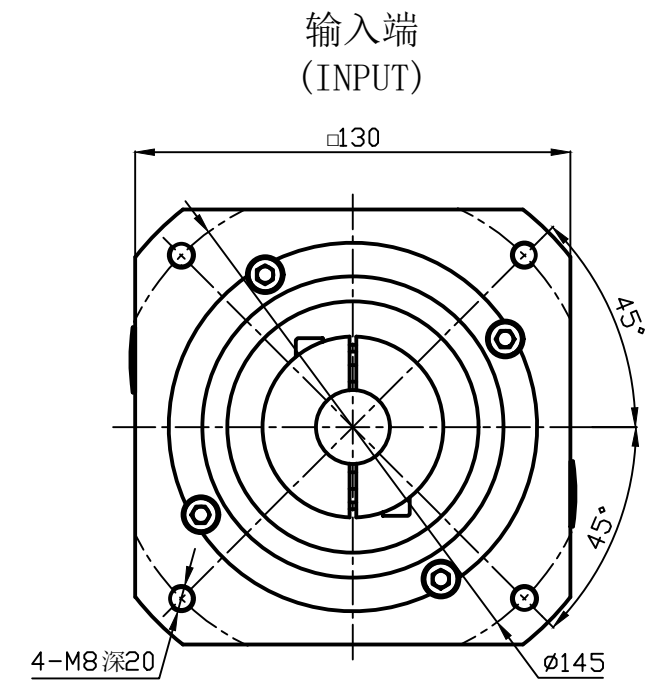

A

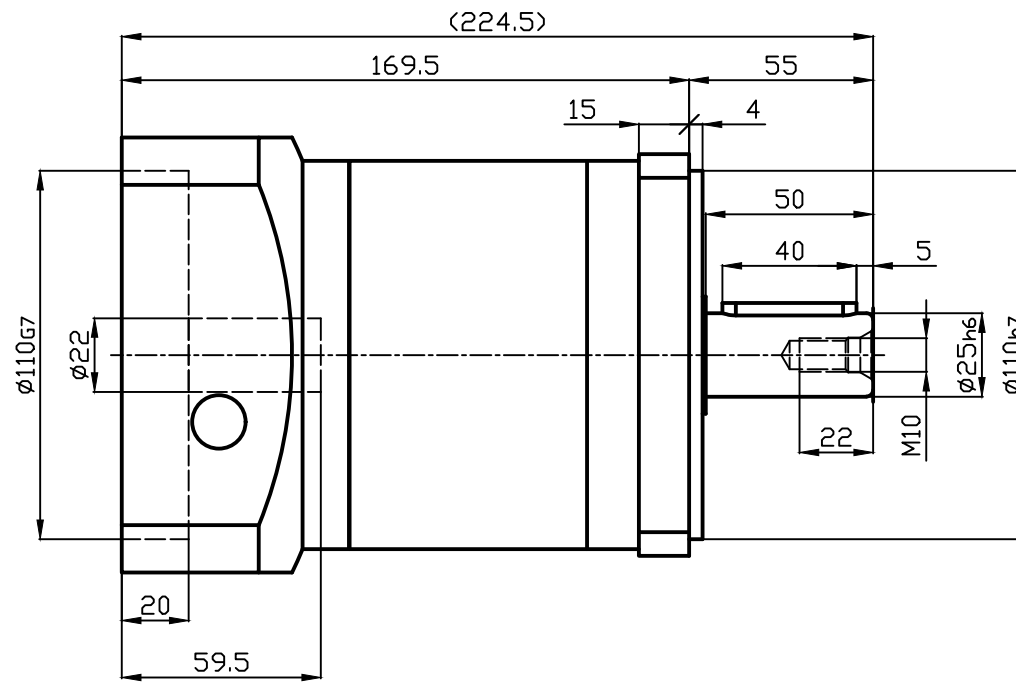
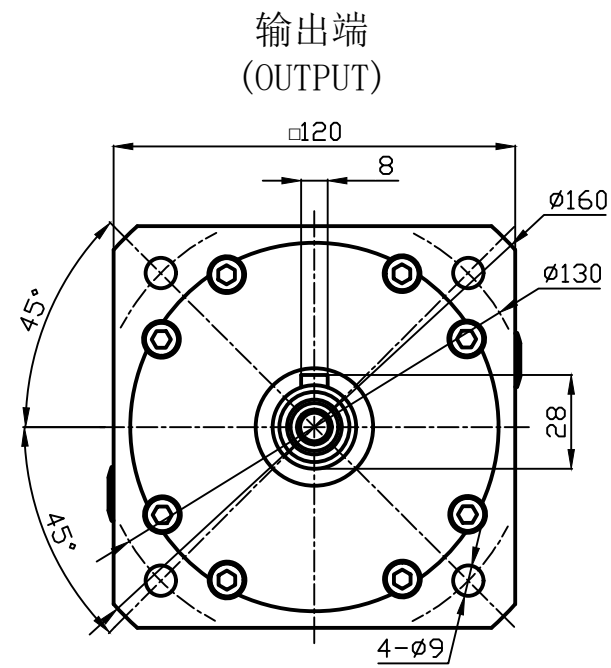
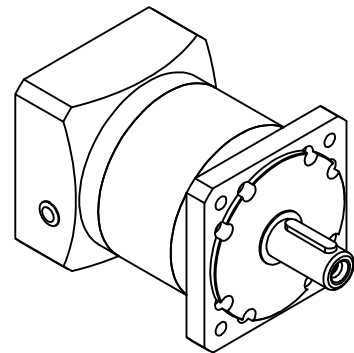

☆注:

1. 夹紧螺丝M8, 拧紧力度36Nm;
2. 本公司不断研究、发展, 上述规格如有变动, 恕不另行通知;
3. 如有特殊尺寸要求, 请联系本公司。

客户选型栏

选择速比 <input checked="" type="checkbox"/>	<input type="checkbox"/>	<input type="checkbox"/>	<input type="checkbox"/>	<input type="checkbox"/>	<input type="checkbox"/>	<input type="checkbox"/>	<input type="checkbox"/>	<input type="checkbox"/>	<input type="checkbox"/>	<input type="checkbox"/>	<input type="checkbox"/>	<input type="checkbox"/>	<input type="checkbox"/>	签字或盖章
速比i	9	12	15	16	20	25	28	30	35	40	50	70	100	
额定输出扭矩(Nm)	125	125	125	220	220	246	220	125	246	220	246	180	137	
最大输出扭矩(Nm)	250	250	250	440	440	492	440	250	492	440	492	360	274	
转动惯量Kgcm ²	12.51	12.51	12.51	12.28	12.28	12.28	12.28	12.23	12.23	12.23	12.15	12.15	12.12	

B

额定输入转数	3500rpm	使用温度	-10℃~+90℃	外联图		JAF120-L2 (22-110-145-M8-A25)
最大输入转数	6000rpm	噪音	≤68dB			
回程间隙	≤15arcmin	传递效率	92%	视图		
容许径向力	1600N	防护等级	IP65	单位	mm	
容许轴向力	1350N	安装方式	任意	比例	1:2	
正常使用寿命	20000 h	润滑方式	润滑脂	日期	2024.04	

1

2