

1

2

输出端(output)

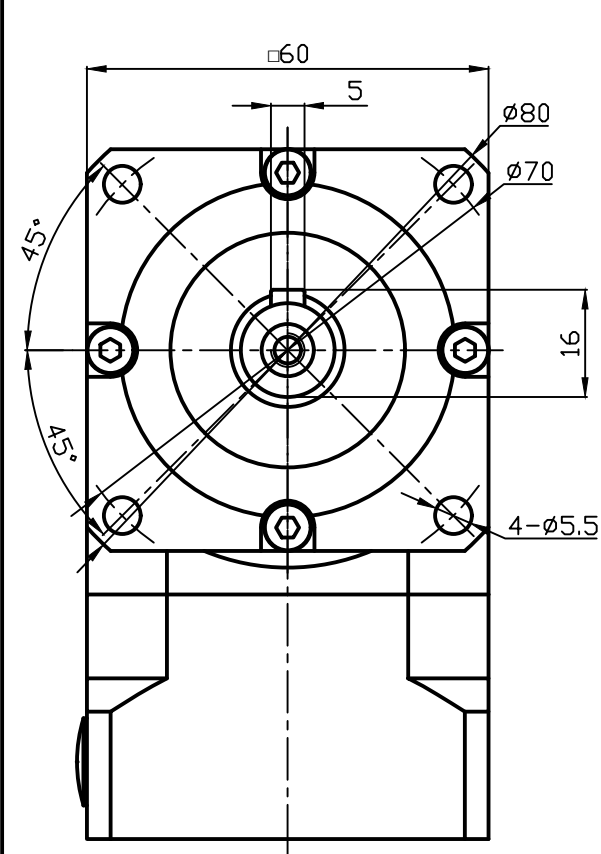

输入端(inout)

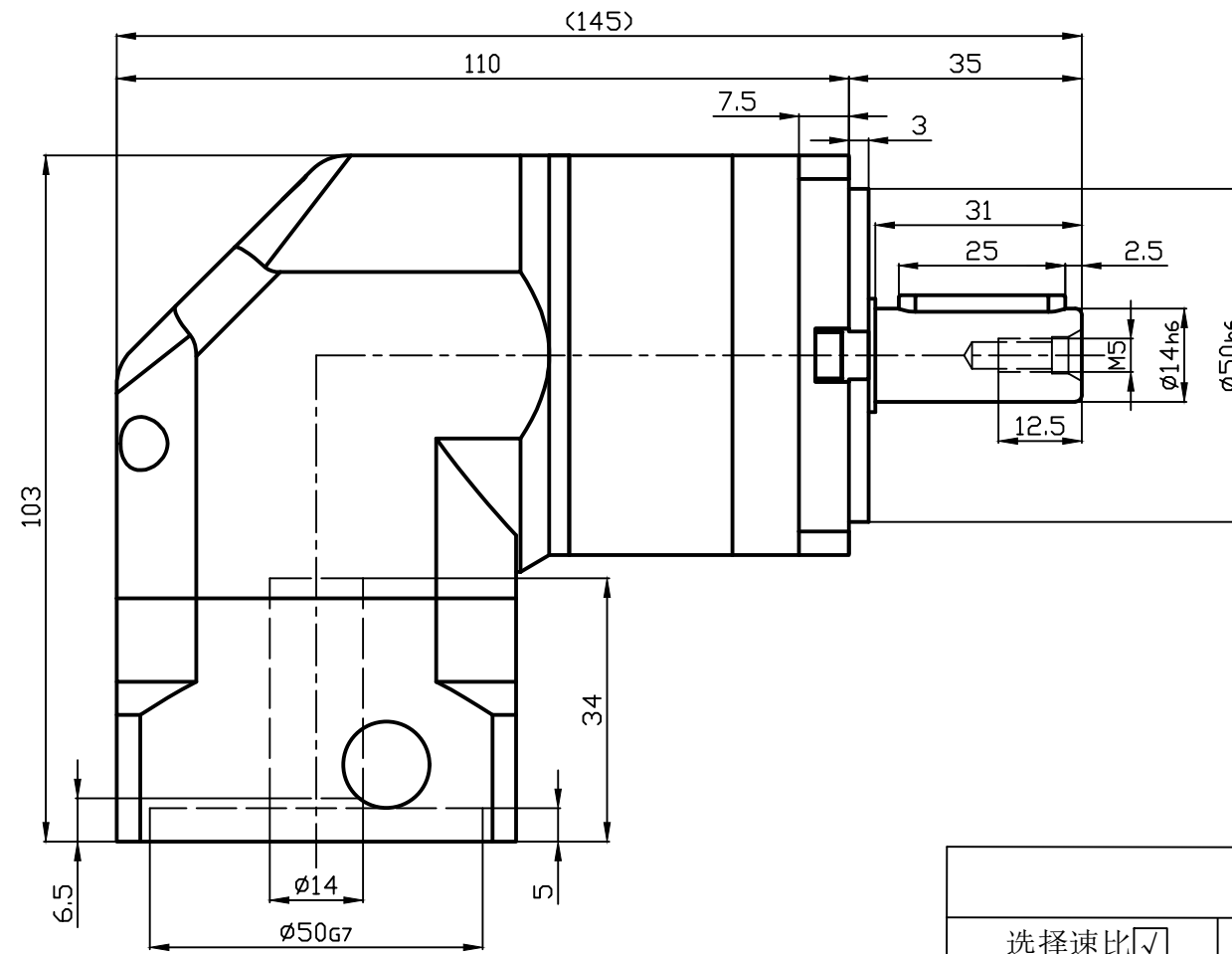
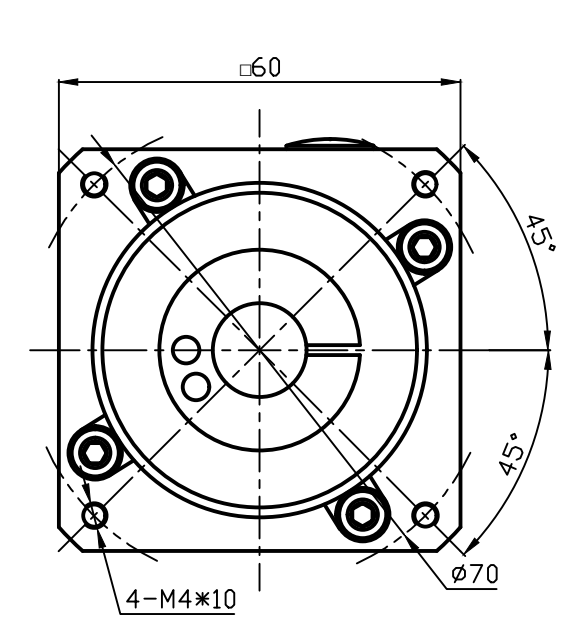

☆注:

1. 夹紧螺丝M5, 拧紧力度10Nm;
2. 本公司不断研究、发展, 上述规格如有变动, 恕不另行通知;
3. 如有特殊尺寸要求, 请联系本公司。

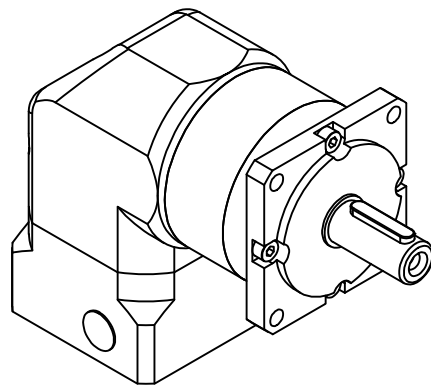

客户选型栏						
选择速比 <input checked="" type="checkbox"/>	<input type="checkbox"/>	<input type="checkbox"/>	<input type="checkbox"/>	<input type="checkbox"/>	<input type="checkbox"/>	签字或盖章
速比 <i>i</i>	3	4	5	7	10	
额定输出扭矩(Nm)	25	40	39	30	18	
最大输出扭矩(Nm)	50	80	78	60	36	
转动惯量Kgcm ²	0.61	0.58	0.56	0.56	0.56	

额定输入转数	3000rpm	使用温度	-10℃~+90℃	外联图		JAFR060-L1 (14-50-70-M4-A14)
最大输入转数	5000rpm	噪音	≤70dB			
回程间隙	≤15arcmin	传递效率	95%	视图		
容许径向力	320N	防护等级	IP65	单位	mm	
容许轴向力	280N	安装方式	任意	比例	1:1	
正常使用寿命	20000 h	润滑方式	润滑脂	日期	2023. 10	

1

2