

1

2

输出端(output)

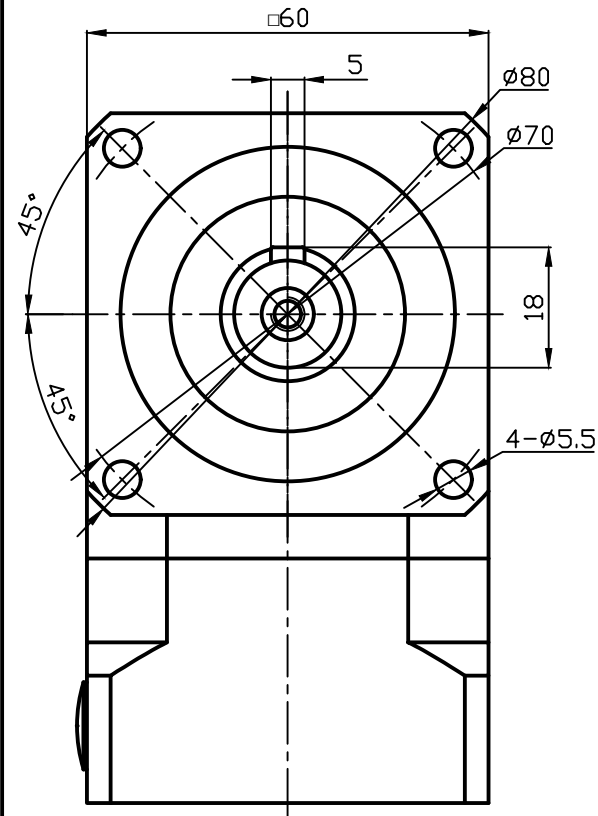

输入端(inout)

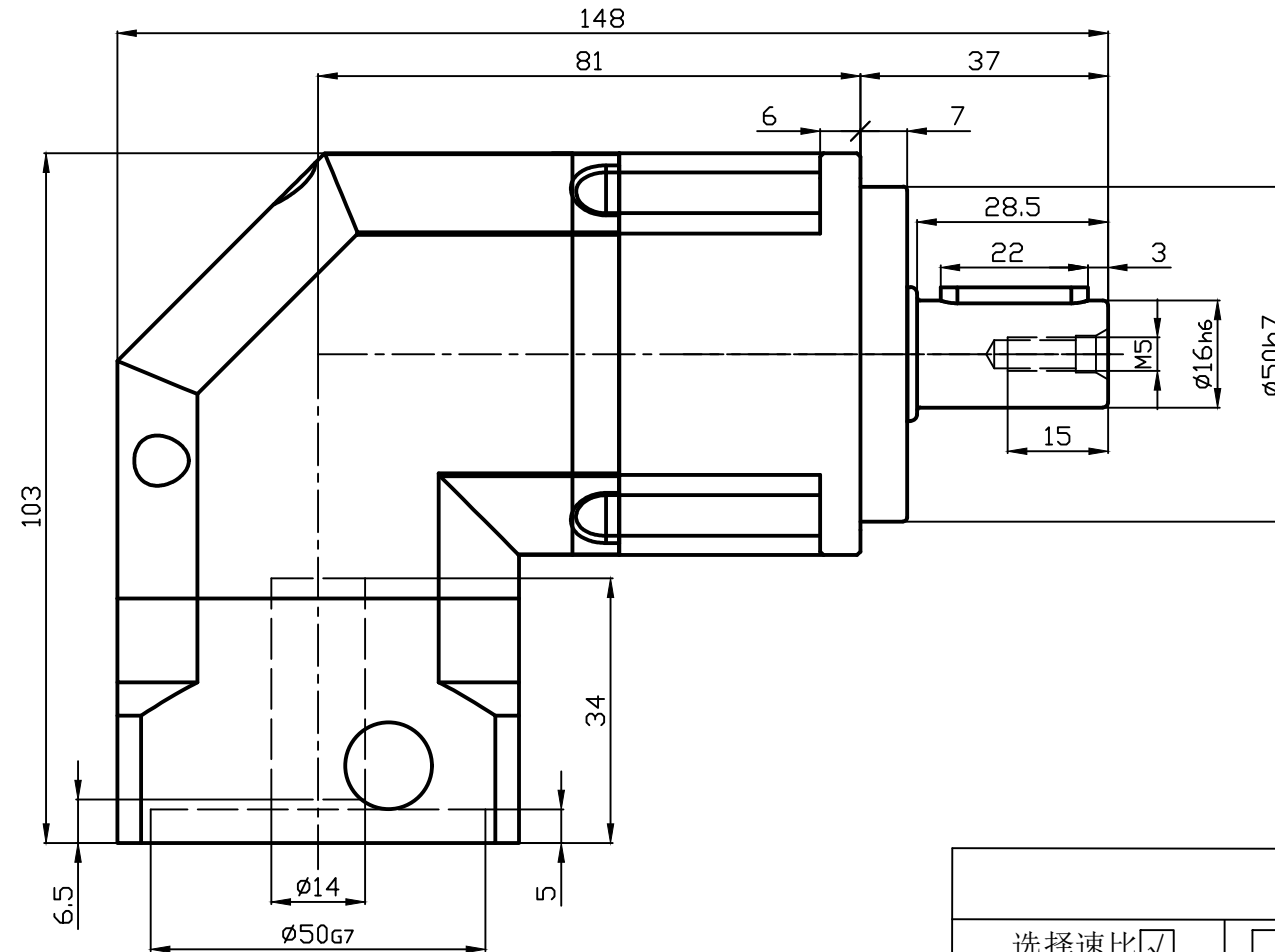
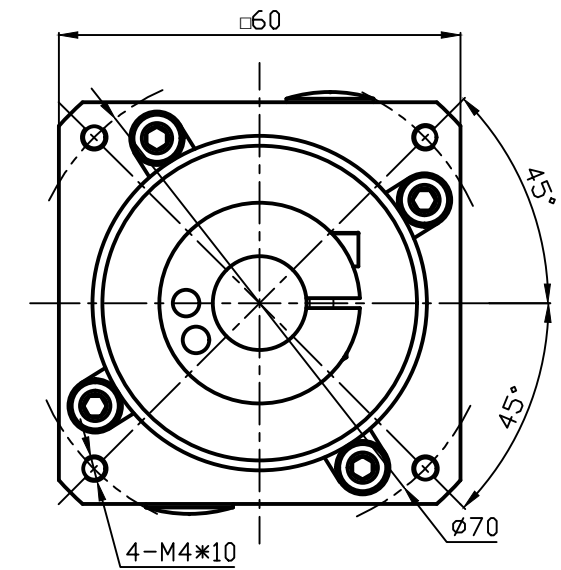

☆注:

1. 夹紧螺丝M5, 拧紧力度10Nm;
2. 本公司不断研究、发展, 上述规格如有变动, 恕不另行通知;
3. 如有特殊尺寸要求, 请联系本公司。

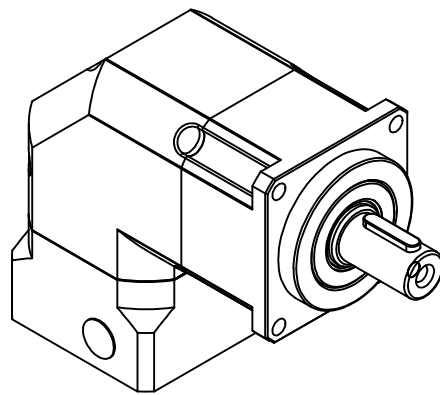

客户选型栏

选择速比 <input checked="" type="checkbox"/>	<input type="checkbox"/>	<input type="checkbox"/>	<input type="checkbox"/>	<input type="checkbox"/>	<input type="checkbox"/>	签字或盖章
速比 <i>i</i>	3	4	5	7	10	
额定输出扭矩(Nm)	55	50	60	50	40	
最大输出扭矩(Nm)	110	100	120	100	80	
转动惯量Kgcm ²	0.16	0.14	0.13	0.13	0.13	

额定输入转数	5000rpm	使用温度	-10℃~+90℃	外联图		PGHR060-L1 (14-50-70-M4-A16)
最大输入转数	10000rpm	噪音	≤63dB			
回程间隙	≤6arcmin	传递效率	92%	视图		
容许径向力	1530N	防护等级	IP65	单位	mm	
容许轴向力	765N	安装方式	任意	比例	1:1	
正常使用寿命	20000 h	润滑方式	润滑脂	日期	2023.12	

1

2

A

B